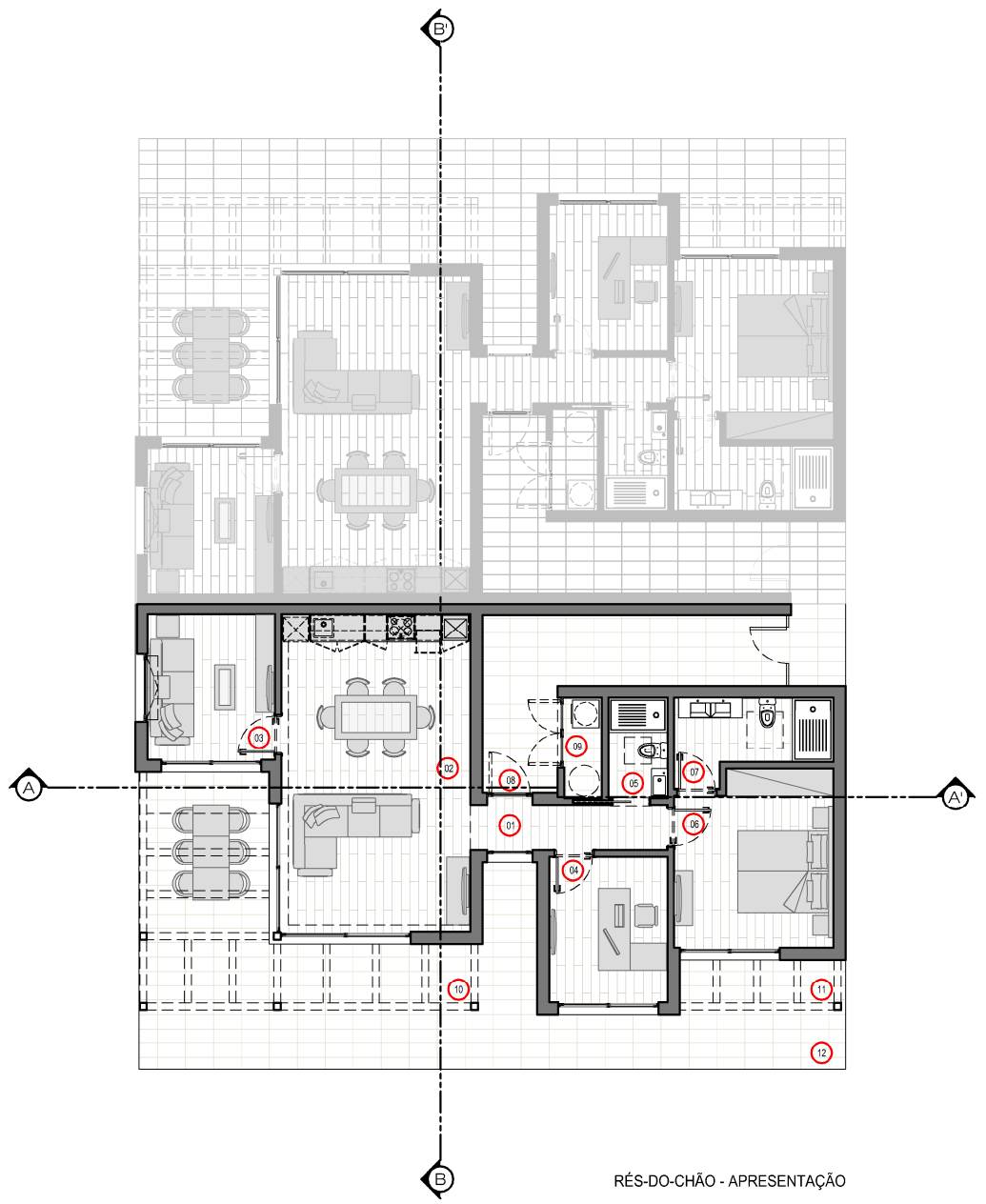

RÉS-DO-CHÃO - APRESENTAÇÃO

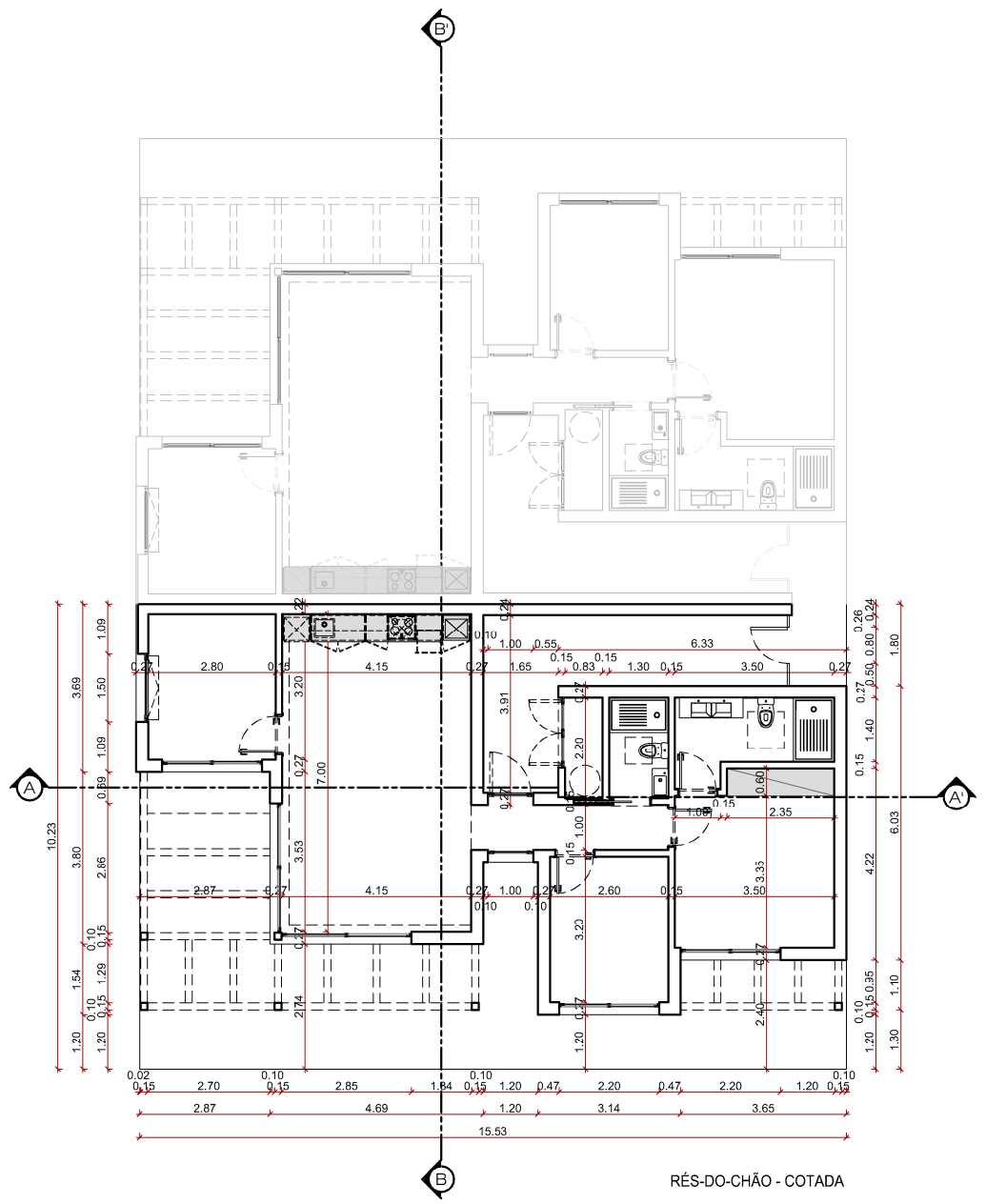

RÉS-DO-CHÃO - COTADA

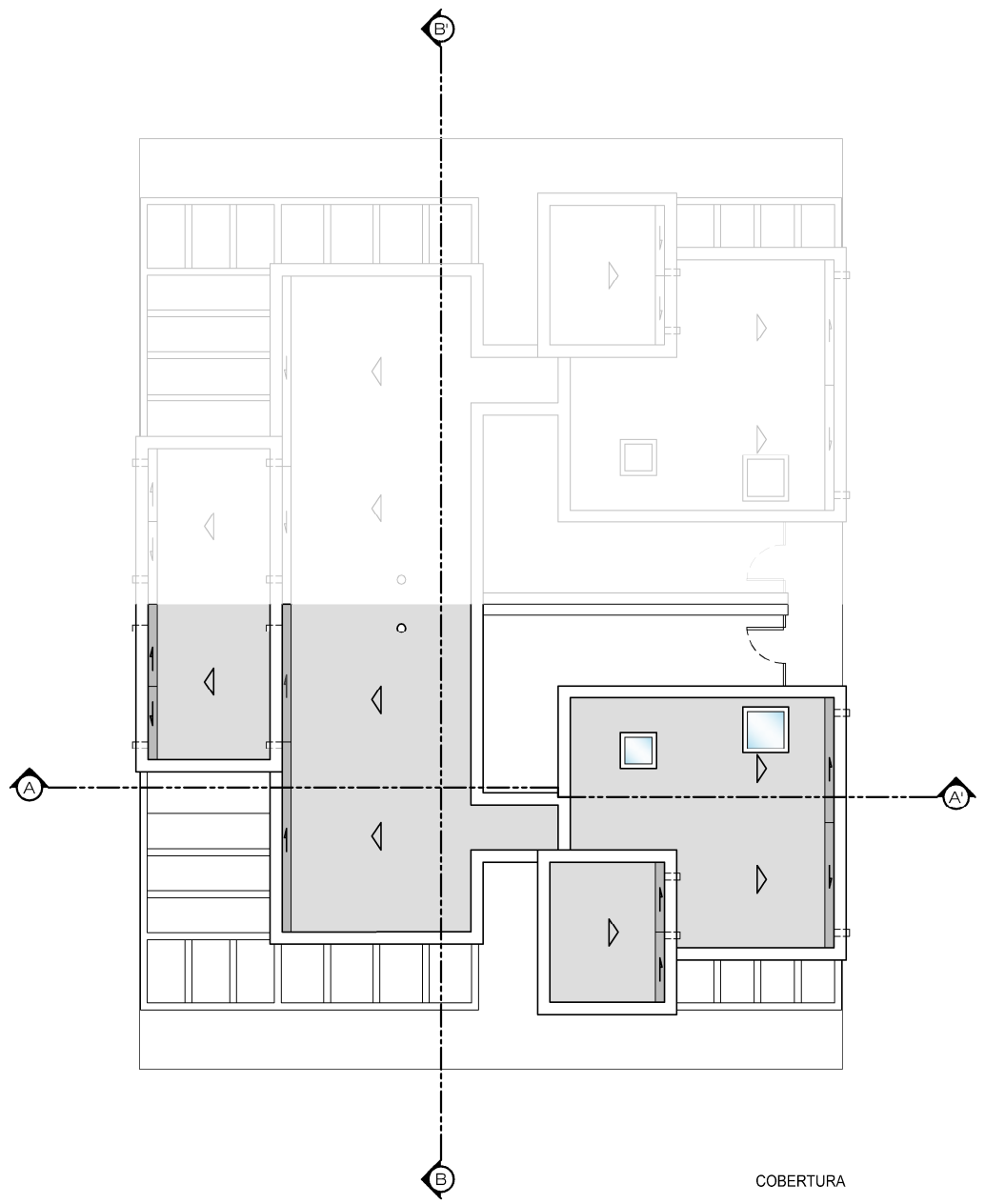

COBERTURA

AREA DE IMPLANTAÇÃO DO EDIFÍCIO		91,80m2
AREAS	R/CHÃO	TOTAL
Área Bruta Privativa (área de construção fechada)	88,95m2	88,95m2
Área Bruta Dependente 1 (garagens e arrecadações)	00,00m2	00,00m2
Área Bruta Dependente 2 (terraços cobertos)	00,00m2	00,00m2
Área Bruta de Construção (área privativa + áreas dependentes)		88,95m2
Volume de Construção		270,40m3

LEGENDA

1	HALL / CIRCULAÇÃO	4,35m2
2	SALA COMUM	29,05m2
3	SALA DE TV	8,95m2
4	ESCRITÓRIO	8,35m2
5	I.S. COMUM	2,85m2
6	QUARTO DUPLO	13,15m2
7	I.S. PRIVATIVA	5,50m2
8	PATIO	14,30m2
9	AREA TÉCNICA	1,85m2
10	PERGOLA	21,65m2
11	PERGOLA	3,90m2
12	TERRAÇO ENVOLVENTE	24,05m2

REV. Nº	REVISTO	VERIFICADO
4		
3		
2		
1	2021/05/21 IRF	2021/05/21 IRF

PESTANA GOLF RESORTS

PROJECTO: PESTANA CARVOEIRO APARTHOTEL

REQUERENTE: CARVOEIRO GOLFE, S.A.

LOCAL: Sesmarias - Lagoa

ESPECIALIDADE: ARQUITECTURA

PEÇA DESENHADA: -DEFINITIVO- UNIDADE DE ALOJAMENTO - TIPO D PLANTAS

AUTOR: ILEANA ROSENDO FRANÇA

DES.Nº: 34

DA.Nº: 0455

DATA: SETEMBRO 2021

DESENHADOR: NJR

ESCALA: 1:100

ARQUIVO:

Este desenho é propriedade da Carvoeiro Golfe, S.A. e não pode ser reproduzido sob pena de participação judicial.