

SHEET DESIGN BY: JRA ARCHITECTS & PROJECT MANAGERS, REVISED: JULY 2020

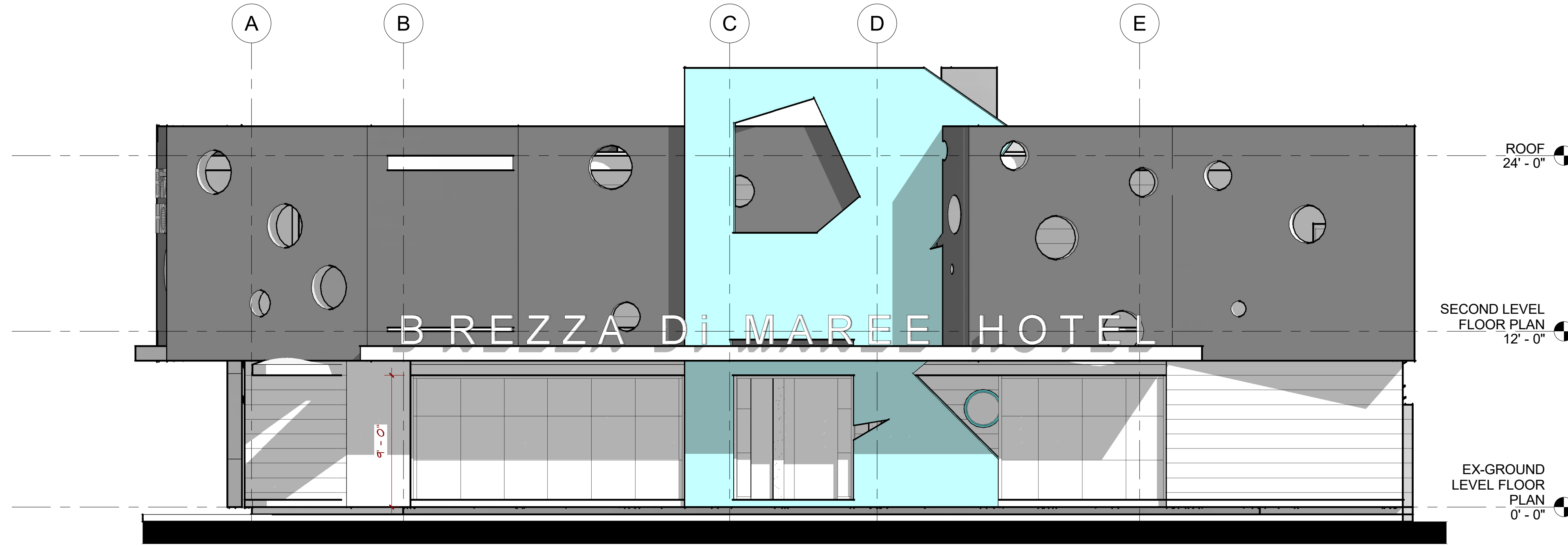

1 EAST BUILDING ELEVATION  
3/16" = 1'-0"

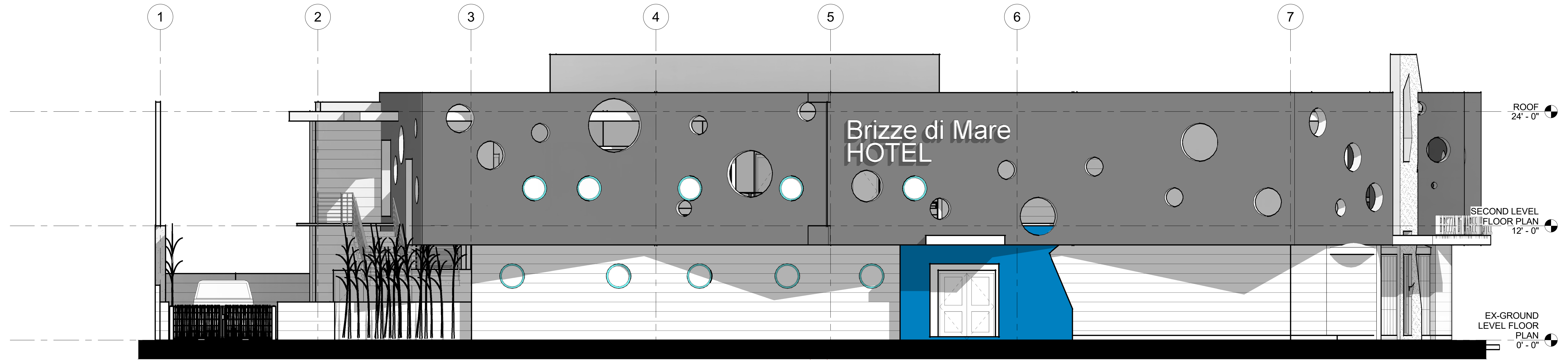

2 SOUTH BUILDING ELEVATION  
3/16" = 1'-0"

"Yo, Arq. Jose E. Rovira-Correa, arquitecto licenciado, número de licencia 9941, certifico que soy el profesional que confeccionó, diseñó o preparó estos planos y las especificaciones complementarias. También, certifico que entiendo que dichos planos y especificaciones cumplen con las disposiciones aplicables del Reglamento Conjunto y las disposiciones aplicables de los Reglamentos y Códigos de Construcción Vigentes de las Agencias, Juntas Reglamentadoras o Corporaciones Públicas con jurisdicción. Certifico, además, que en la preparación de estos planos y especificaciones se ha cumplido cabalmente con lo dispuesto en la Ley 14-2004, según enmendada, conocida como la "Ley para la Inversión por la Industria Puertorriqueña" y con la [Ley Núm. 319 de 15 de mayo de 1938, según enmendada; Ley Núm. 96 de 6 de julio de 1978, según enmendada, según aplique]. Reconozco que cualquier declaración falsa o falsificación de los hechos que se haya producido por desconocimiento o por negligencia ya sea por mí, mis agentes o empleados, o por otras personas con mi conocimiento, me hacen responsable de cualquier acción judicial y disciplinaria por la OGPe."



Linked in  
939.645.8800  
j.rovira.correa@gmail.com



THIS DOCUMENT AND ALL INFORMATION, DESIGN, CONCEPTS, CONTAINED HEREIN ARE THE EXCLUSIVE PROPERTY OF JRA ARCHITECTS AND ARE TO BE USED ONLY FOR THE PROJECT, SITE, AND USE DESCRIBED IN ANY CONTRACT, ORDER, AGREEMENT, OR OTHER DOCUMENTATION. NO PART OF THIS DOCUMENT IS TO BE REPRODUCED, COPIED, OR TRANSMITTED IN ANY FORM OR BY ANY MEANS, ELECTRONIC OR MECHANICAL, INCLUDING PHOTOCOPYING, RECORDING, OR BY ANY INFORMATION STORAGE AND RETRIEVAL SYSTEM, WITHOUT THE WRITTEN PERMISSION OF JRA ARCHITECTS AND PROJECT MANAGERS. THIS DRAWING, SHEET, AND/OR SET IS A REGISTERED DOCUMENT AND SHOULD BE KEPT SECURE.

RELIABLE Contractors  
SHEET QUALITY PHASE

PROPOSED BUILDING ELEVATIONS  
Brezza Di Mare Hotel

Project Status  
SHEET NUMBER  
A05