

- ΥΠΟΜΟΝΗ ΥΠΟΚΕΛΩΝ ΚΑΘΩΣ ΚΑΙ ΠΡΟΣΩΠΩΝ ΕΞΙΤΗΡΙΟΥ
- ΕΠΙΘΑΝΣΙΑ ΥΠΟΚΕΛΩΝ ΠΡΟΣΜΕΤΡΑΤΑΙ ΕΤΩΣ Σ.Δ.
1. 8.96 x 8.80 = 78.65 τ.μ.
 2. 1.80 x 2.00 = 3.60 τ.μ.
 3. 22.80 x 8.90 = 202.92 τ.μ.
 4. 3.30 x 9.60 = 31.68 τ.μ.
2. ΕΠΙΘΑΝΣΙΑ ΓΙΑ ΤΟΝ ΣΤΟΛΟ ΤΗΣ ΚΑΜΠΙΝΕΣ
 27.78 τ.μ.
3. ΕΠΙΘΑΝΣΙΑ ΗΛΕΚΤΡΩΣΕΩΝ - ΕΞΙΤΗΡΙΟ
 6.00 μ.μ.
- 3.1. ΕΠΙΘΑΝΣΙΑ ΗΛΕΚΤΡΩΣΕΩΝ - ΕΞΙΤΗΡΙΟ
 706.65 μ.μ.
- 3.2. ΣΤΟΙΧΕ ΥΠΟΚΕΛΩΝ
 27.78 x 2.60
4. ΕΠΙΘΑΝΣΙΑ ΚΕΝΤΡΟΥ ΑΕΡΙΣΜΟΥ - ΑΕΡΙΣΜΟΥ
 ΟΛΟΙ ΟΙ ΚΟΡΜΟΙ ΘΕΤΩΝΤΑΙ ΚΑΙ ΒΕΒΑΙΩΝΕΤΑΙ ΟΡΙΣΤΙΚΑ ΚΑΙ ΑΕΡΙΣΜΟΝ ΚΑΙ ΕΞΙΤΗΡΙΟ ΤΩΝ ΚΑΙ ΩΣ ΑΝΤΙΣΤΟΙΧΑ ΤΗΣ ΕΠΙΘΑΝΣΙΑΣ ΤΟΥΤΕ.
5. ΕΠΙΘΑΝΣΙΑ ΠΕΡΙΜΕΤΡΟ
 3.30 x 32.40 = 106.92 τ.μ.

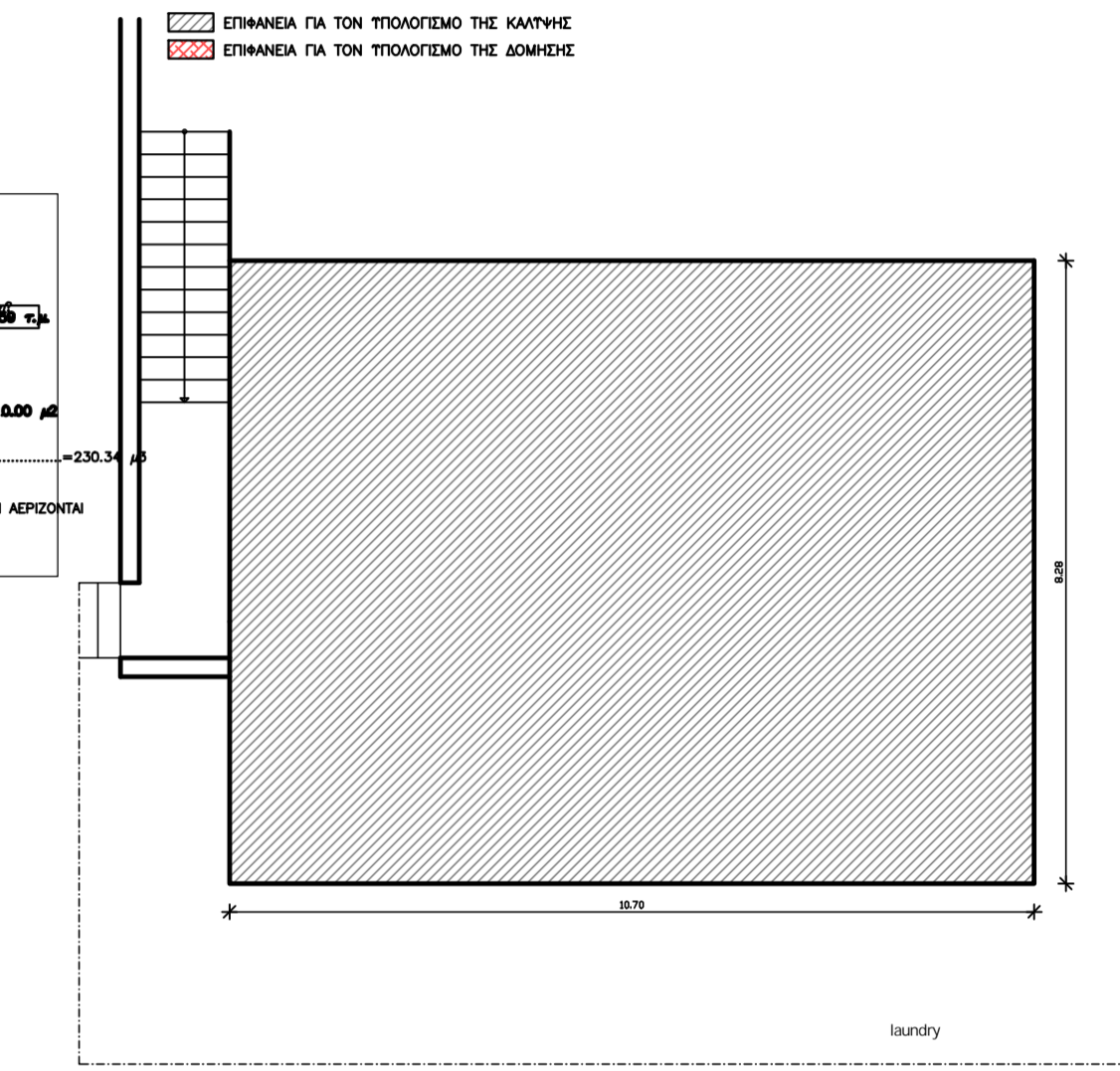
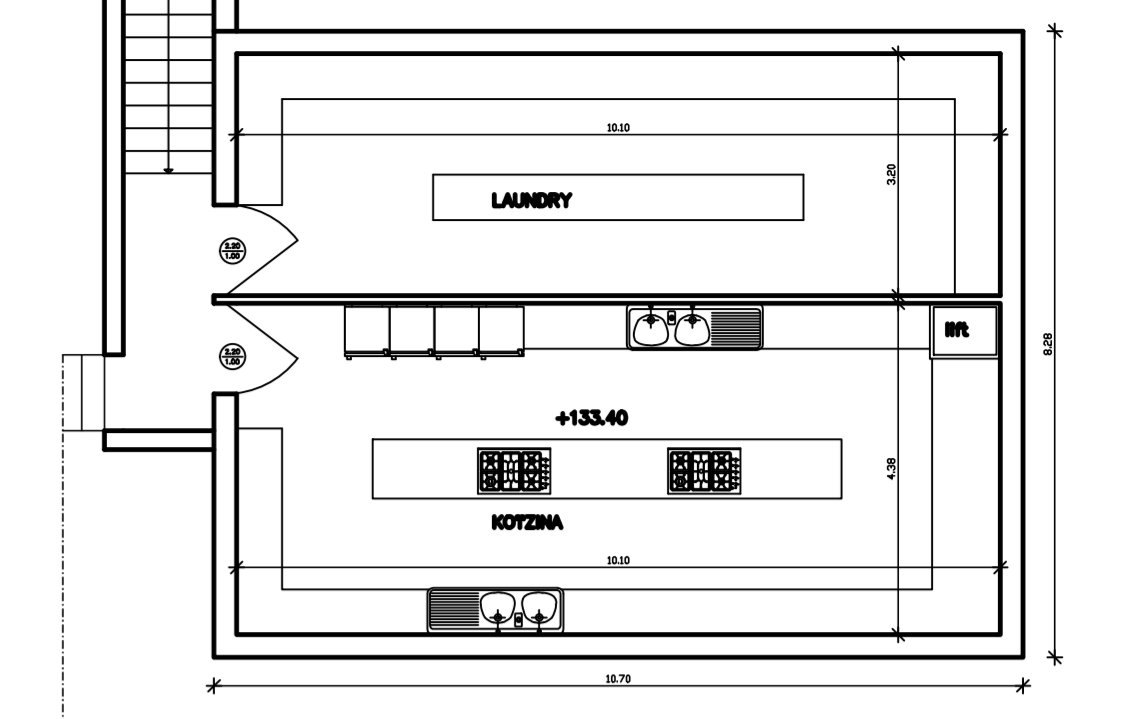
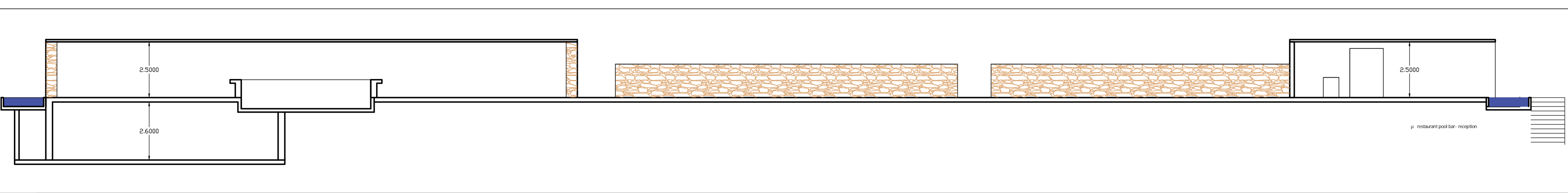
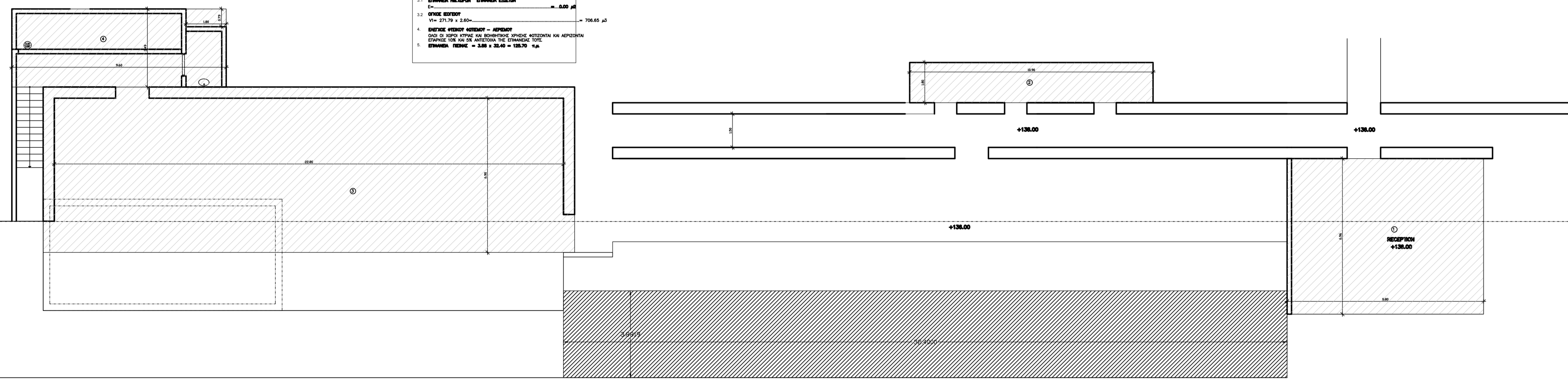

- ΥΠΟΜΟΝΗ ΥΠΟΚΕΛΩΝ ΚΑΘΩΣ ΚΑΙ ΠΡΟΣΩΠΩΝ ΕΞΙΤΗΡΙΟΥ
- ΕΠΙΘΑΝΣΙΑ ΥΠΟΚΕΛΩΝ ΠΡΟΣΜΕΤΡΑΤΑΙ ΕΤΩΣ Σ.Δ.
1. 8.96 x 8.80 = 78.65 τ.μ.
 2. ΕΠΙΘΑΝΣΙΑ ΓΙΑ ΤΟΝ ΣΤΟΛΟ ΤΗΣ ΚΑΜΠΙΝΕΣ
 27.78 τ.μ.
 3. ΕΠΙΘΑΝΣΙΑ ΗΛΕΚΤΡΩΣΕΩΝ - ΕΞΙΤΗΡΙΟ
 6.00 μ.μ.
 4. ΕΠΙΘΑΝΣΙΑ ΗΛΕΚΤΡΩΣΕΩΝ - ΕΞΙΤΗΡΙΟ
 706.65 μ.μ.
 5. ΣΤΟΙΧΕ ΥΠΟΚΕΛΩΝ
 27.78 x 2.60
 6. ΕΠΙΘΑΝΣΙΑ ΚΕΝΤΡΟΥ ΑΕΡΙΣΜΟΥ - ΑΕΡΙΣΜΟΥ
 ΟΛΟΙ ΟΙ ΚΟΡΜΟΙ ΘΕΤΩΝΤΑΙ ΚΑΙ ΒΕΒΑΙΩΝΕΤΑΙ ΟΡΙΣΤΙΚΑ ΚΑΙ ΑΕΡΙΣΜΟΝ ΚΑΙ ΕΞΙΤΗΡΙΟ ΤΩΝ ΚΑΙ ΩΣ ΑΝΤΙΣΤΟΙΧΑ ΤΗΣ ΕΠΙΘΑΝΣΙΑΣ ΤΟΥΤΕ.

ΤΕΧΝΙΚΟ ΓΡΑΦΕΙΟ

Κωνσταντίνος Κόττικας
 Διπλ. Πολιτικός Μηχανικός
 Πολυτεχνικής σχολής Πανεπιστημίου Πατρών

ΕΡΓΟΔΟΤΗΣ: Κωνσταντίνος Κόττικας

Ανάγερση ξενοδοχειακής μονάδας 4* 72 κλινών

ΘΕΣΗ: ΓΚΙΕΝΕ - ΕΚΤΟΣ ΤΟΥ ΟΙΚΙΣΜΟΥ ΣΠΑΡΤΟΧΩΡΙΟΥ
 ΔΗΜΟΣ ΜΕΓΑΝΗΣΙΟΥ

ΜΕΛΕΤΗΤΗΣ: ΚΟΤΤΙΚΑΣ ΚΩΝΣΤΑΝΤΙΝΟΣ

ΘΕΜΑ ΣΧΕΔΙΟΥ:	ΑΡΧΙΤΕΚΤΟΝΙΚΑ ΣΧΕΔΙΑ RECEPTION ΚΑΤΟΨΕΙΣ	αριθ. αρχείου	αριθ. σχέδιου
			5

κλίμακα: 1:100
 χρόνος μελέτης: 2023

